

Navigatore

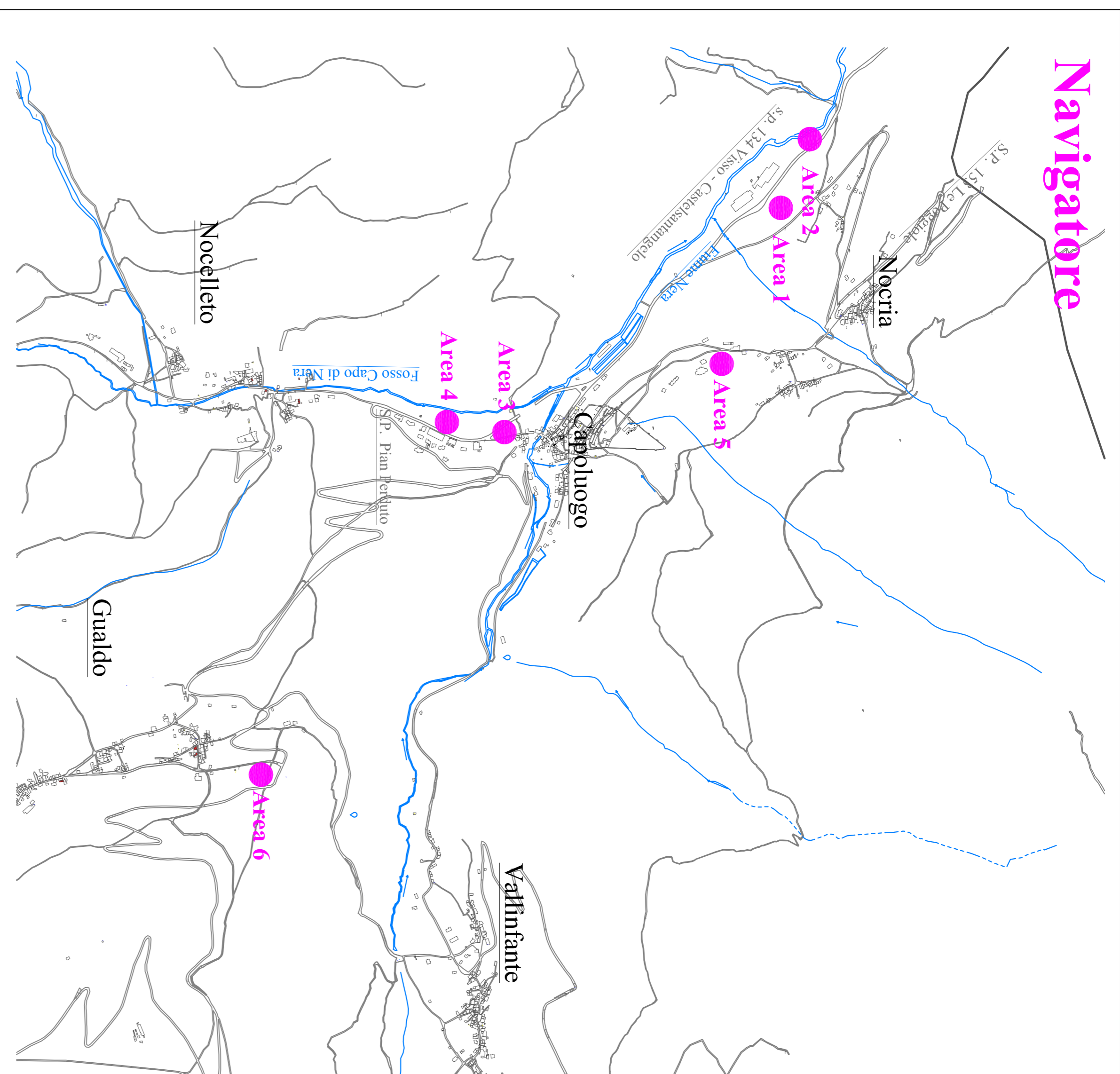

Aree 1 e 2 Area C.O.C./uffici comunali e area Carabinieri Forestali



Elementi rilevanti ai fini del Piano Comunale di Protezione Civile

- Area di ammassamento soccorritori e risorse (1.200 mq)
- Centri di accoglienza (sale polifunzionali)
- Aree di attesa (s.a.e.)
- Area di ricovero della popolazione - tendopoli (760 mq)
Tenda P88 dotazione standard della Protezione Civile
dimensioni tenda 6,20x4,55m, dimensioni piazzola 7,5x6,5
- Tenda dove localizzare servizi comuni
dimensioni tipiche 10x7m, dimensioni piazzola 12x10
- Aree pavimentate
- Strade carrabili
- Fiume Nera
- Edifici Strategici provvisori delocalizzati
 - 1 C.O.C. - uffici comunali
 - 2 uffici comunali - foresteria (3 posti letto con wc)
 - 3 garage ricovero automezzi comunali
 - 4 caserma Carabinieri - Forestali
 - 5 morchineria
 - 6 n° 2 bar e n° 1 alimentari
 - 7 sede Protezione Civile Comunale e Pro Loco

Area 3

Area delocalizzazione attività commerciali

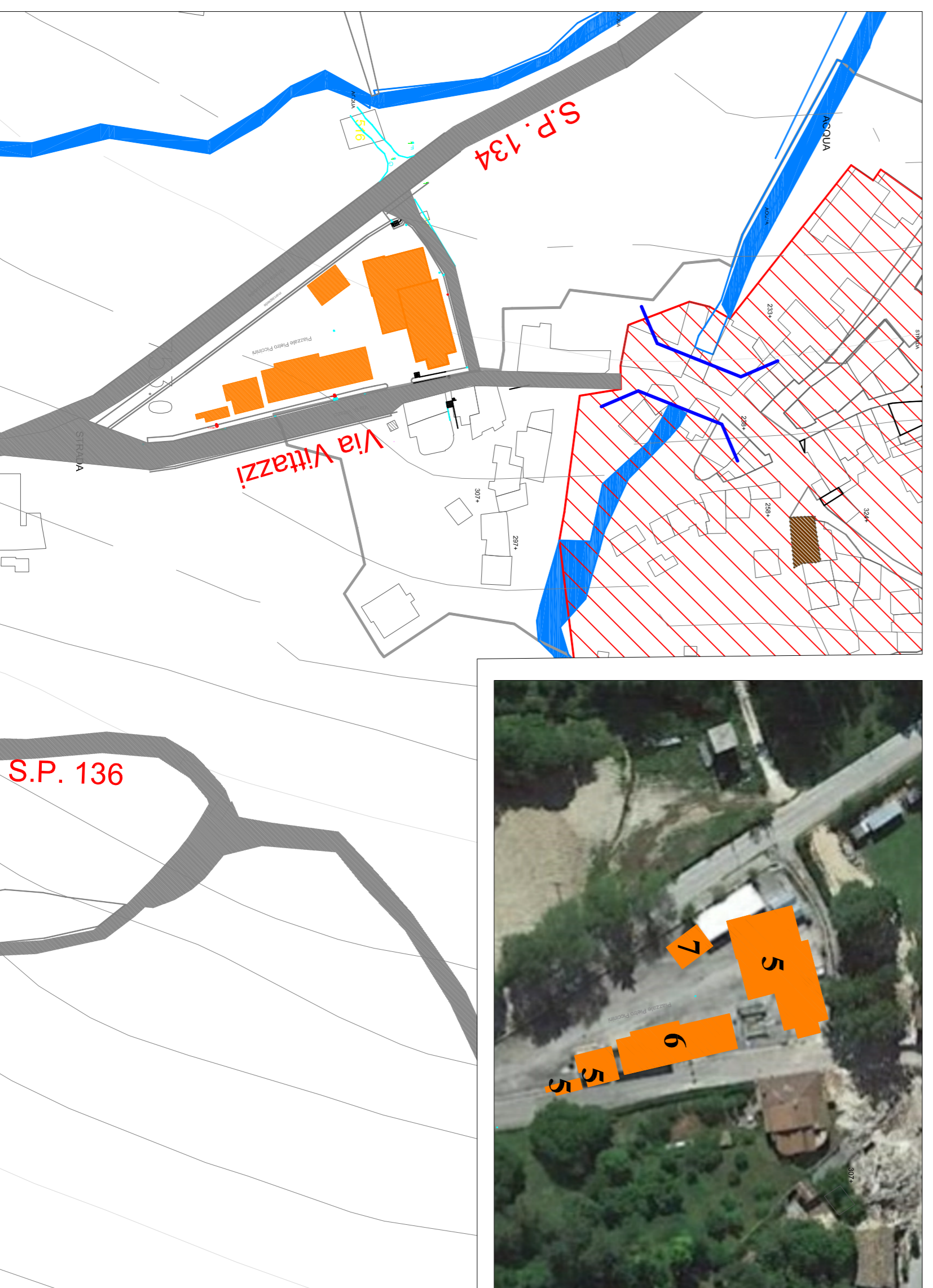

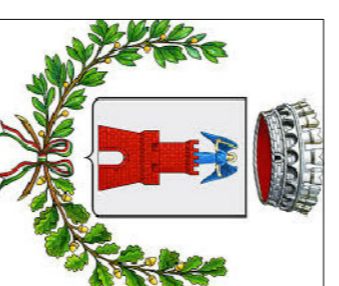

Comune di
Castelsantangelo Sul Nera
Provincia di Macerata

Ufficio Sisma



Documento
Aggiornamento Piano Comunale di Protezione Civile: approvato con D.C.C. n.13 del 23/04/2020
 Piano Comunale di Protezione Civile: approvato con D.C.C. n. 2 del 24/01/2019
 Riferimento normativo: "Codice della Protezione Civile" (approvato con D.Lgs. 2 gennaio 2018, n.1).

Elaborato
 Tav. 7 - Aree di Protezione Civile
 stralzo 7a - Area C.O.C./Uffici Comunali, Area Carabinieri/Forestale, Area di Delocalizzazione delle attività commerciali.

Ufficio Sisma
 Responsabile Ufficio Sisma: Arch. Marco Guardasione
 Responsabile del Procedimento: Arch. Pianti Michele Dario
 Vice responsabile del Procedimento: Geom. Noemi Crigi

Ufficio Tecnico
 Responsabile Ufficio Tecnico:
 Geom. Giovanni Battista Ricci

SCALA	COMPLETA	REI.	DATA
Fuotiscala	C. C.A.N. U.S. 11 11 03 01 Tav. 07a	0	08/04/2020

Piano di Protezione Civile: 7a Area di Protezione Civile

Modulo Piano
 Nuova Graf.

 Firma Coordinatore
 CONFERMATO

 Firma Coordinatore
 APPROVATO