

COMUNE DI  
**CASTELSANTANGELO  
 SUL NERA**  
 PROVINCIA DI MACERATA

PIANO REGOLATORE GENERALE  
 CON ADEGUAMENTO AL P.P.A.R.

TAV.14



**CARTA DELLA DELIMITAZIONE  
 DEFINITIVA DEI VINCOLI DELLA  
 STRUTTURA GEOMORFOLOGICA**

scala 1:10.000

Dott. Geol. Marcello Maccari

Dott. Geol. Alessandro Onorati

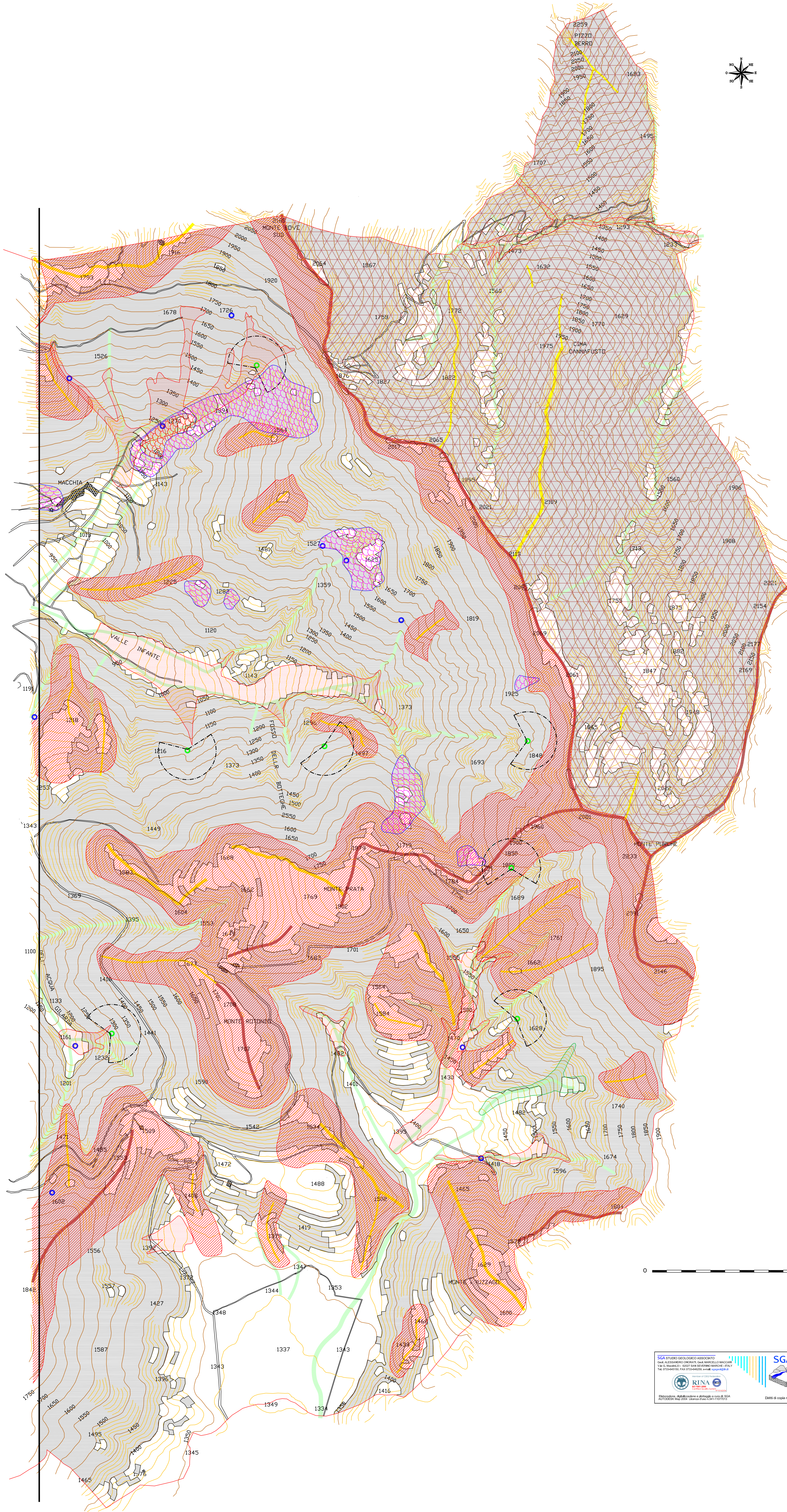
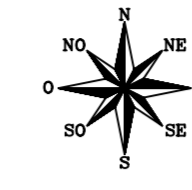

LEGENDA

SOTTOSISTEMA GEOLOGICO, GEOMORFOLOGICO E IDROGEOLOGICO

- AREA DI RILEVANTE VALORE - AREA GB - Art.6  
Intero territorio comunale
- AREA DI ECCEZIONALE VALORE - AREA GA - Art.6-28  
EMERGENZA GEOMORFOLOGICA  
Gm65-66: sorgenti e valle del fiume Nera
- AREA DI ECCEZIONALE VALORE - AREA GA - Art.6-28  
EMERGENZA GEOLOGICA - GEOMORFOLOGICA (coincidenti)  
Gm54-55: Vallelunga e dintorni - Gola  
G62: serie stratigrafica sulla facies umbro-marchigiana

CORSI D'ACQUA - Art.29

- AMBITO DI TUTELA PERMANENTE  
Corsi d'acqua
- Sorgenti (a) e captazioni (b) (raggio di 25m)

CRINALI - Art. 30 PPAR Art. 24 PTC

- Crinale di CLASSE 1
- Crinale di CLASSE 2
- Crinale di CLASSE 3
- AMBITO DI TUTELA PERMANENTE  
fascia definita dal dislivello rispetto alla quota massima:  
100m per la CLASSE 1  
60m per la CLASSE 2  
30m per la CLASSE 3

VERSANTI - Art.31

- AMBITO DI TUTELA PERMANENTE  
area di versante con pendenza assoluta superiore al 30%

AREE DI VERSANTE INTERESSATI DA FENOMENI DI DISSESTO (art.25 PTC)

- (a) attivo (b) non attivo
- (a) (b) Corpo di frana
- (a) attivo (b) quiescente
- (a) (b) Area interessata da debris flow

PIANE ALLUVIONALI (art.27 PTC)

- Zona a rischio di esondazione per piene eccezionali

ALTRI VINCOLI

- (a)
- (b)
- D.L. 152 del 11/05/1999  
Captazioni (a) e pozzi (b) per acque destinate al consumo umano  
(ZONA DI RISPETTO DI 200m di raggio)

