

**COMUNE DI
 CASTELSANTANGELO
 SUL NERA**
 PROVINCIA DI MACERATA
**PIANO REGOLATORE GENERALE
 CON ADEGUAMENTO AL P.P.A.R.**

TAV.14

**CARTA DELLA DELIMITAZIONE
 DEFINITIVA DEI VINCOLI DELLA
 STRUTTURA GEOMORFOLOGICA**

scala 1:10.000

Dott.Giulio Marcello Maccari

Dott.Giulio Alessandro Onorati

LEGENDA

SOTTOSISTEMA GEOLOGICO, GEOMORFOLOGICO E IDROGEOLOGICO

- AREA DI RILEVANTE VALORE - AREA GB - Art.6
Intero territorio comunale
- AREA DI ECCEZIONALE VALORE - AREA GA - Art.6-28
EMERGENZA GEOMORFOLOGICA
Gm5-6B: sorgenti e valle del fiume Nera
- AREA DI ECCEZIONALE VALORE - AREA GA - Art.6-28
EMERGENZA GEOLOGICA - GEOMORFOLOGICA (coincidenti)
Gm5-5C: Vallelunga e dintorni - Gola
G62: serie stratigrafica sulla facies umbro-marchigiana

CORSI D'ACQUA - Art.29

- AMBITO DI TUTELA PERMANENTE
Corsi d'acqua
- Sorgenti (a) e captazioni (b) (raggio di 25m)

CRINALI - Art. 30 PPAR Art. 24 PTC

- Crinale di CLASSE 1
- Crinale di CLASSE 2
- Crinale di CLASSE 3
- AMBITO DI TUTELA PERMANENTE
fascia definita dal dislivello rispetto alla quota massima:
100m per la CLASSE 1
60m per la CLASSE 2
30m per la CLASSE 3

VERSANTI - Art.31

- AMBITO DI TUTELA PERMANENTE
area di versante con pendenza assoluta superiore al 30%

AREE DI VERSANTE INTERESSATI DA FENOMENI DI DISSESTO (art.25 PTC)

- (a) attivo (b) non attivo
- (a) (b) Corpo di frana
- (a) attivo (b) quiescente
- (a) (b) Area interessata da debris flow

PIANE ALLUVIONALI (art.27 PTC)

- Zona a rischio di esondazione per piene eccezionali

ALTRI VINCOLI

- (a) (b)
- D.L. 152 del 11/05/1999
Captazioni (a) e pozzi (b) per acque
destinate al consumo umano
(ZONA DI RISPETTO DI 200m di raggio)

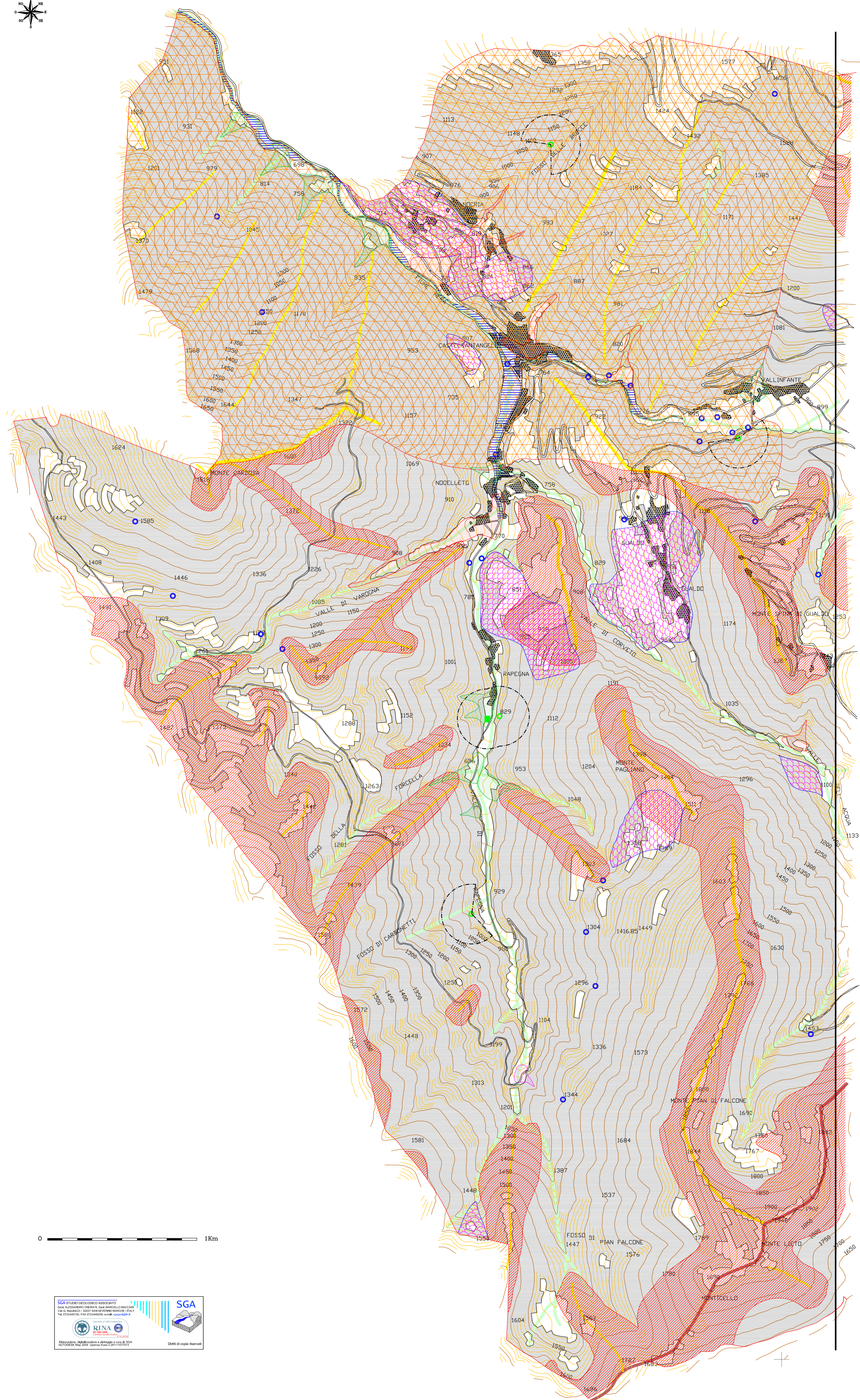
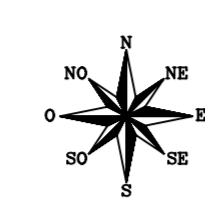

0 1Km