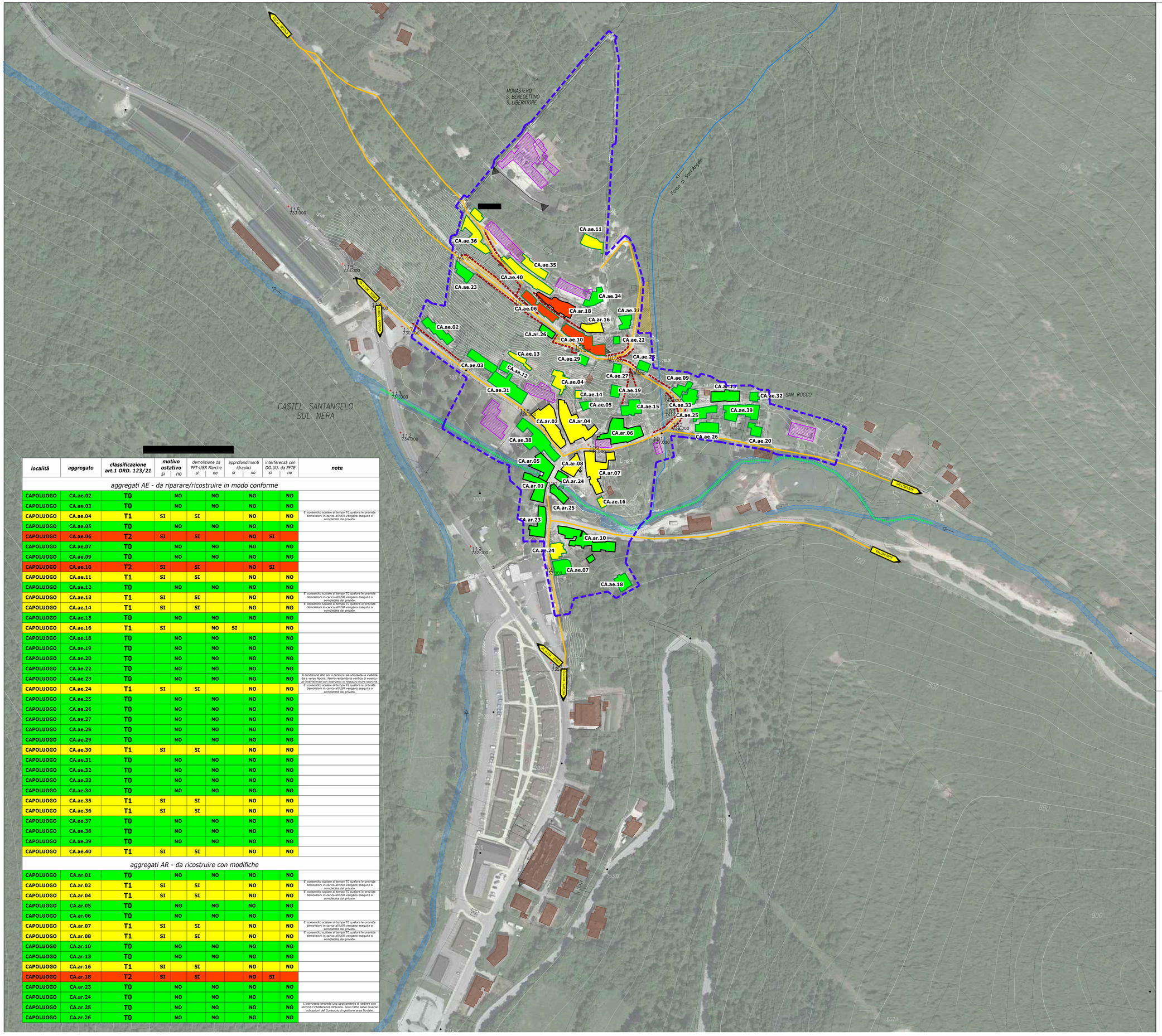

località	aggregato	classificazione art.1 ORD. 123/21	motivo ostativo		demolizione da PFT-USR Marche		approfondimenti idraulici		interferenza con OO.UU. da PFTE		note
			si	no	si	no	si	no	si	no	
aggregati AE - da riparare/ricostruire in modo conforme											
CAPOLUOGO	CA.ae.02	T0		NO		NO		NO		NO	
CAPOLUOGO	CA.ae.03	T0		NO		NO		NO		NO	
CAPOLUOGO	CA.ae.04	T1	SI		SI			NO		NO	E' consentito scalare al tempo T0 qualora le previste demolizioni in carico all'USR vengano eseguite o completate dal privato.
CAPOLUOGO	CA.ae.05	T0		NO		NO		NO		NO	
CAPOLUOGO	CA.ae.06	T2	SI		SI			NO	SI		
CAPOLUOGO	CA.ae.07	T0		NO		NO		NO		NO	
CAPOLUOGO	CA.ae.09	T0		NO		NO		NO		NO	
CAPOLUOGO	CA.ae.10	T2	SI		SI			NO	SI		
CAPOLUOGO	CA.ae.11	T1	SI		SI			NO		NO	
CAPOLUOGO	CA.ae.12	T0		NO		NO		NO		NO	
CAPOLUOGO	CA.ae.13	T1	SI		SI			NO		NO	E' consentito scalare al tempo T0 qualora le previste demolizioni in carico all'USR vengano eseguite o completate dal privato.
CAPOLUOGO	CA.ae.14	T1	SI		SI			NO		NO	E' consentito scalare al tempo T0 qualora le previste demolizioni in carico all'USR vengano eseguite o completate dal privato.
CAPOLUOGO	CA.ae.15	T0		NO		NO		NO		NO	
CAPOLUOGO	CA.ae.16	T1	SI			NO	SI			NO	
CAPOLUOGO	CA.ae.18	T0		NO		NO		NO		NO	
CAPOLUOGO	CA.ae.19	T0		NO		NO		NO		NO	
CAPOLUOGO	CA.ae.20	T0		NO		NO		NO		NO	
CAPOLUOGO	CA.ae.22	T0		NO		NO		NO		NO	
CAPOLUOGO	CA.ae.23	T0		NO		NO		NO		NO	A condizione che per il cantiere sia utilizzata la viabilità da e verso Nocria; fermo restando la verifica di eventuali interferenze con interventi di restauro mura storiche.
CAPOLUOGO	CA.ae.24	T1	SI		SI			NO		NO	E' consentito scalare al tempo T0 qualora le previste demolizioni in carico all'USR vengano eseguite o completate dal privato.
CAPOLUOGO	CA.ae.25	T0		NO		NO		NO		NO	
CAPOLUOGO	CA.ae.26	T0		NO		NO		NO		NO	
CAPOLUOGO	CA.ae.27	T0		NO		NO		NO		NO	
CAPOLUOGO	CA.ae.28	T0		NO		NO		NO		NO	
CAPOLUOGO	CA.ae.29	T0		NO		NO		NO		NO	
CAPOLUOGO	CA.ae.30	T1	SI		SI			NO		NO	
CAPOLUOGO	CA.ae.31	T0		NO		NO		NO		NO	
CAPOLUOGO	CA.ae.32	T0		NO		NO		NO		NO	
CAPOLUOGO	CA.ae.33	T0		NO		NO		NO		NO	
CAPOLUOGO	CA.ae.34	T0		NO		NO		NO		NO	
CAPOLUOGO	CA.ae.35	T1	SI		SI			NO		NO	
CAPOLUOGO	CA.ae.36	T1	SI		SI			NO		NO	
CAPOLUOGO	CA.ae.37	T0		NO		NO		NO		NO	
CAPOLUOGO	CA.ae.38	T0		NO		NO		NO		NO	
CAPOLUOGO	CA.ae.39	T0		NO		NO		NO		NO	
CAPOLUOGO	CA.ae.40	T1	SI		SI			NO		NO	
aggregati AR - da ricostruire con modifiche											
CAPOLUOGO	CA.ar.01	T0		NO		NO		NO		NO	
CAPOLUOGO	CA.ar.02	T1	SI		SI			NO		NO	E' consentito scalare al tempo T0 qualora le previste demolizioni in carico all'USR vengano eseguite o completate dal privato.
CAPOLUOGO	CA.ar.04	T1	SI		SI			NO		NO	E' consentito scalare al tempo T0 qualora le previste demolizioni in carico all'USR vengano eseguite o completate dal privato.
CAPOLUOGO	CA.ar.05	T0		NO		NO		NO		NO	
CAPOLUOGO	CA.ar.06	T0		NO		NO		NO		NO	
CAPOLUOGO	CA.ar.07	T1	SI		SI			NO		NO	E' consentito scalare al tempo T0 qualora le previste demolizioni in carico all'USR vengano eseguite o completate dal privato.
CAPOLUOGO	CA.ar.08	T1	SI		SI			NO		NO	E' consentito scalare al tempo T0 qualora le previste demolizioni in carico all'USR vengano eseguite o completate dal privato.
CAPOLUOGO	CA.ar.10	T0		NO		NO		NO		NO	
CAPOLUOGO	CA.ar.13	T0		NO		NO		NO		NO	
CAPOLUOGO	CA.ar.16	T1	SI		SI			NO		NO	
CAPOLUOGO	CA.ar.18	T2	SI		SI			NO	SI		
CAPOLUOGO	CA.ar.23	T0		NO		NO		NO		NO	
CAPOLUOGO	CA.ar.24	T0		NO		NO		NO		NO	
CAPOLUOGO	CA.ar.25	T0		NO		NO		NO		NO	L'intervento prevede uno spostamento di sedime che elimina l'interferenza idraulica. Sono fatte salve diverse indicazioni del Consorzio di gestione area fluviale.
CAPOLUOGO	CA.ar.26	T0		NO		NO		NO		NO	

LEGENDA

PERIMETRAZIONI_CTR_DELOCALIZZAZIONI

Aggregati

AR _ AGGREGATI CROLLATI, DEMOLITI O DA DEMOLIRE E RICOSTRUIRE CON MODIFICA DI SAGOMA

AE _ AGGREGATI ESISTENTI DA RIPARARE SENZA MODIFICA DI SAGOMA

AD _ AGGREGATI DA DELOCALIZZARE PER MOTIVI DI SICUREZZA

BC _ BENE CULTURALE O EDIFICIO PUBBLICO

Classificazione Ord.123/2021

T0 – AGGREGATI CHE POSSONO PRESENTARE DOMANDA DI RICOSTRUZIONE

T1 – AGGREGATI CHE DEVONO ATTENDERE LA DEMOLIZIONE IN CARICO ALL'U.S.R. O ULTERIORI APPROFONDIMENTI IN AMBITO IDRAULICO

T2 – AGGREGATI CHE DEVONO ATTENDERE L'APPROVAZIONE DEL P.F.T.E. DELLE OO.UU.

Caratterizzazione del territorio

ALTRI EDIFICI/FABBRICATI CENSITI IN CATASTO

STRADE

AMBITI DI CORSI D'ACQUA

PUNTI DI RILIEVO DEL PIANO QUOTATO

CURVE DI LIVELLO DIRETTRICI

CURVE DI LIVELLO DI RAFFITTIMENTO

PARTICELLARE CATASTALE

Previsione degli interventi

CONSOLIDAMENTO OPERE DI CONTENIMENTO

OPERE DI SISTEMAZIONE SPONDALE DELL'AMBITO FLUVIALE

PERCORSI DI CANTIERE

PRIMA IPOTESI DI LOCALIZZAZIONE DELLE AREE DI CANTIERE A SERVIZIO DELLA ZONA URBANA ALTA

N

0 10 20 30 40 50 60 70 80 90 100 MT

SCALA 1:1.000

PROGETTAZIONE F.T.E.:
CAPOGRUPPO MANDATARIA:

spm srl ingegneria

Sede legale | 00192 Roma, via Paolo Emilio, 34
Uffici | 86170 Isernia (IS), via Libero Testa, 15/A
Uffici | 60026 Numana (AN), via Loreto, 15
tel +390865411942 fax +390865224379
spm@melliprogetti.it spm@pec.it
info +393356863186 www.melliprogetti.it

RINA Services S.p.A. Settore di Certificazione ISO 9001 ISO 14001 OHSAS 18001 SA 8000 UNI CEI 11352 ESCO

AID Associazione Italiana Diagnostica e Prove Non Distruttive

dott.arch. Carlo MELFI dott.ing. Roberto MELFI

ORDINE DEGLI ARCHITETTI PIANIFICATORI PAESAGGISTI E CONSERVATORI DELLA PROVINCIA DI ANCONA

ORDINE DEGLI INGEGNERI DELLA PROVINCIA DI ANCONA

MANDANTE:
dott.ssa archeologa Chiara LA MARCA

MANDANTE:
dott. forestale Gianpiero TAMILIA

COMUNE DI CASTELSANTANGELO SUL NERA
(Provincia di Macerata)

Commissario Straordinario Ricostruzione Sisma 2016
Presidenza del Consiglio dei Ministri

ORDINANZA SPECIALE N.14 del 15 luglio 2021 e s.m.i.

LAVORI DI REALIZZAZIONE DELLE OPERE DI URBANIZZAZIONE DEL CAPOLUOGO

a seguito degli eventi sismici del 24 agosto e 26/30 ottobre 2016

PROGETTO DI FATTIBILITA' TECNICA ED ECONOMICA
Redatto ai sensi del D. Lgs. n°50 del 18.04.16

ALLEGATO:
TAVOLA DELLA TEMPISTICA

CODICE ELABORATO:
2

scala 1:1.000

R.U.P. E DEC:
dott. arch. Marco GUARDIGNOLI

ATTENZIONE CHI LEGGE QUESTO PROGETTO È PRIVO DI RESPONSABILITÀ CIVILE E PENALE SE NON RISPETTA LE LEGGI, LE NORME TECNICHE E LE DIRETTIVE DELLA PROGETTAZIONE ESEGUITA SENZA PREVENTIVA AUTORIZZAZIONE

CUP: F41B21005980005
CIG: 9054785416

DATA: MAGGIO 2022

NUMERO ELABORATO								
3								
2								
1								
0	1^ EMESSIONE	DATA 05.22	SIGLA 413-414	DATA 05.22	SIGLA 404	DATA 05.22	SIGLA 417	
N°	MODIFICHE	ELABORATO		CONTROLLATO		APPROVATO		