Comune di Castelsantangelo Sul Nera

Provincia di Macerata

Area Tecnica

# PNRR – PNC

## *Riepilogo degli interventi*

**Il Sindaco – Mauro Falcucci**

Comune di Castelsantangelo Sul Nera

Provincia di Macerata

# ORDINANZE ATTUATIVE
# FONDO PNRR – SISMA 2016

- **Ordinanza n. 6 del 30/12/2021** – Misura A **-** Sub. Misura A4 – **Linea 4.5**
- **Ordinanza n. 7 del 30/12/2021** – Misura A **-** Sub. Misura A3 – **Linea 3.1**
- **Ordinanza n. 9 del 30/12/2021** – Misura A **-** Sub. Misura A3 – **Linea 3.3**
- **Ordinanza n. 24 del 30/06/2022** –Misura A **-** Sub-misura A2 – Linee 3-4

## Deliberazione della Giunta Comunale
## n. 118 del 03/12/2021

**Marzo - 2023**

# Comune di Castelsantangelo Sul Nera

## Provincia di Macerata

# ORDINANZE ATTUATIVE
# PNC - FONDO PNRR AREA SISMA 2009-2016

| Linea | INTERVENTI FINANZIATI | IMPORTI | STATO DI ATTUAZIONE |
|---|---|---|---|
| A 4.5 | RIPRISTINO VIA PIE' DI NOCRIA E CAMPO GRANDE (Ord. 6/2021) | € 255.000,00 | LAVORI in corso |
| A 3.1 | RIPRISTINO E RIQUALIFICAZIONE AREE PIC-NIC E FONTE IN LOCALITA' «LA CONA» (Ord. 7/2021) | € 850.000,00 | LAVORI in corso |
| A 3.3 | IMPIANTI DI RISALITA – COMPRENSORIO SCIISTICO DI MONTE PRATA (Ord. 9/2021) | € 5.600.000,00 | Appalto integrato Progetto definitivo in corso |
| | **TOTALE SUB A** | **€ 6.705.000,00** | |
| | **INTERVENTI IN ATTESA DI CONVALIDA FINANZIAMENTO** | | |
| A 3.3 | MOBILITA' SOSTENIBILE DEI PIANI DI CASTELLUCCIO DI NORCIA – Percorso multimodale (Ord. 9/2021) | € 4.547.626,00 | **In attesa di finanziamento (riserva)** |
| A2.3-4 | COMUNITÀ ENERGETICHE, recupero e rifunzionalizzazione edifici pubblici e produzione di energia / calore da fonti rinnovabili: Realizzazione sistemi centralizzati di produzione e distribuzione intelligente di energia e/o calore da fonti rinnovabili - Supporto alla creazione di comunità energetiche locali per condivisione dell'energia elettrica da fonti pulite" | € 701.473,07 (Castelsantangelo sul Nera) | **In attesa di finanziamento: istanza congiunta con Ussita (capofila) e Visso** |
| | **TOTALE SUB B** | **5.249.099,07** | |
| | **TOTALE INTERVENTI FONDO PNRR (SUB.A+SUB.B)** | **€ 11.954.099,07** | |

**Marzo - 2023**

# Comune di Castelsantangelo Sul Nera

## Provincia di Macerata

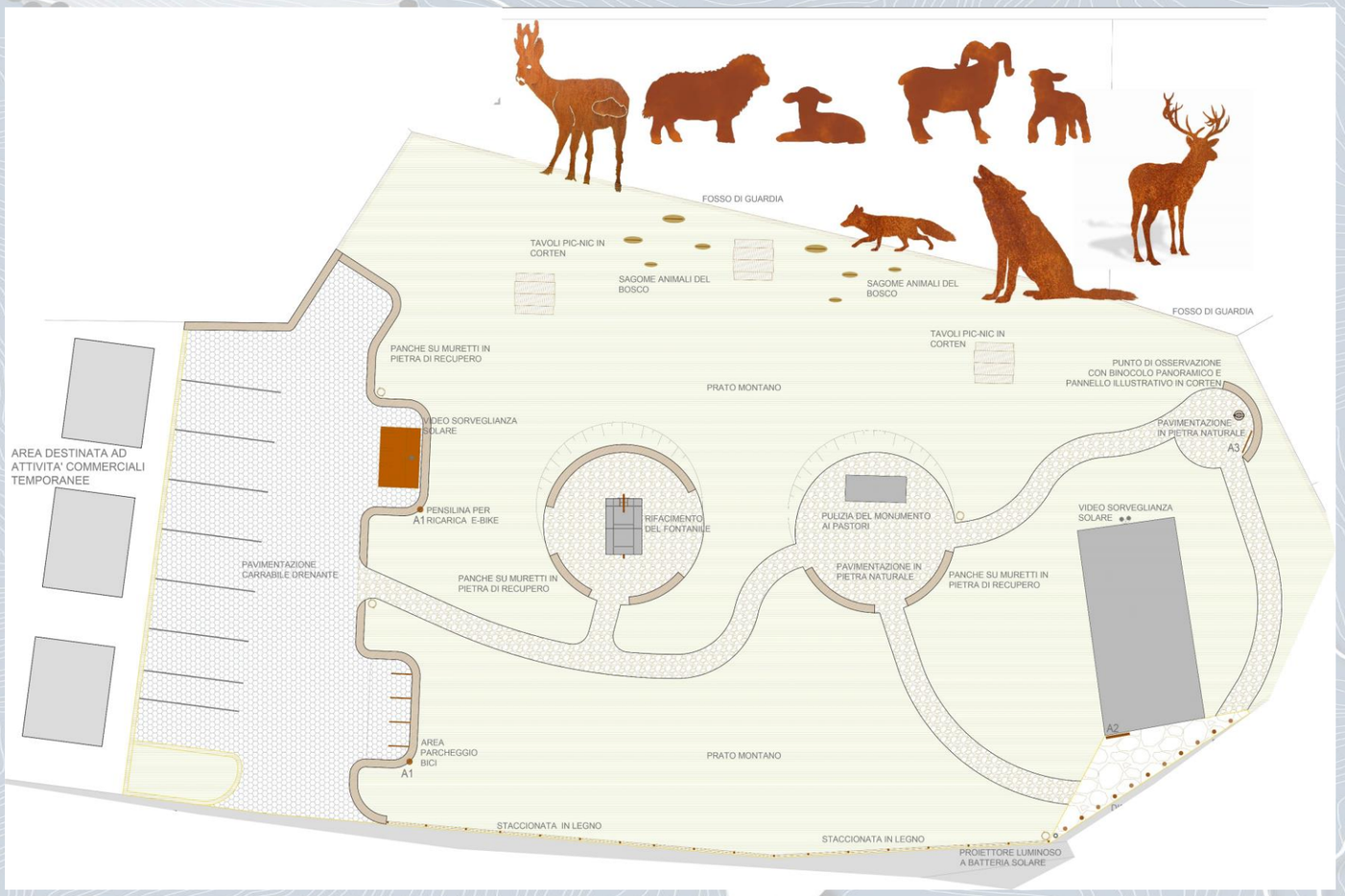


# OCSR. 7/2021

## PNRR - P.N.C.

## RIPRISTINO E RIQUALIFICAZIONE DELLE AREE PIC-NIC E DELLA FONTE IN LOCALITÀ "LA CONA"

**CUP: F49J21016660001 - CIG: 9513977E2D.**

- **PROGETTAZIONE:** RPA – ***Inizio 31/01/2022 – Fine 26/05/2022***
- **LAVORI:** Francucci S.r.l.
- **STATO:** In esecuzione lavori. – ***Inizio 29/12/2022***

**Marzo - 2023**

# Comune di Castelsantangelo Sul Nera

## Provincia di Macerata

# OCSR. 7/2021 PNRR - P.N.C. - RIPRISTINO E RIQUALIFICAZIONE DELLE AREE PIC-NIC - E DELLA FONTE IN LOCALITÀ "LA CONA"

**PROGETTAZIONE:** RPA
*Inizio 31/01/2022 – Fine 26/05/2022*

**LAVORI:** Francucci S.r.l.

**STATO:** In esecuzione lavori.
*Inizio 29/12/2022*

PAVIMENTAZIONE IN PIETRA LOCALE

PAVIMENTAZIONE CARRABILE VERDE/DRENANTE

ATTREZZATURA AREA FITNESS

AREA PIC NIC IN CORTEN

SOSTITUZIONE DELLA STACCIONATA IN LEGNO

FONTANELLA IN CORTEN

PORTA BICI IN ACCIAIO VERNICIATO CORTEN

COLONNINE ELETTRICHE PER RICARICA BIKE

BARBECUE IN CORTEN

A2_PANNELLO INFORMATIVO IN CORTEN

CESTINO CHIUSO IN ACCIAIO VERNICIATO

TORRETTE PRESE ELETTRICHE

TAVOLO MONOLITICO IN CEMENTO RINFORZATO FIBRATO ULTRA PERFORMANTE RICICLABILE AL 100% FINITURA BIANCO CANDIDO AUTOPULENTE

DISSUASORI FISSI IN ACCIAIO VERNICIATO CORTEN

DISSUASORI MOBILI IN ACCIAIO VERNICIATO CORTEN

A1_SEGNALETICA SU PALO IN CORTEN

LAMPIONI SU PALI IN CORTEN

TELECAMERE DI VIDEOSORVEGLIANZA

IMPIANTO DI FILODIFFUSIONE

**Marzo - 2023**

# Comune di Castelsantangelo Sul Nera

## Provincia di Macerata

# OCSR. 7/2021

## PNRR - P.N.C.

## RIPRISTINO E RIQUALIFICAZIONE DELLE AREE PIC-NIC E DELLA FONTE IN LOCALITÀ "LA CONA"

**PROGETTAZIONE:** RPA

*Inizio 31/01/2022 – Fine 26/05/2022*

**LAVORI:** Francucci S.r.l.

**STATO:** In esecuzione lavori.

*Inizio 29/12/2022*

**Marzo - 2023**

# Comune di Castelsantangelo Sul Nera

## Provincia di Macerata

# OCSR. 6/2021

## PNRR - P.N.C. - RIPRISTINO VIA PIE' DI NOCRIA E CAMPO GRANDE

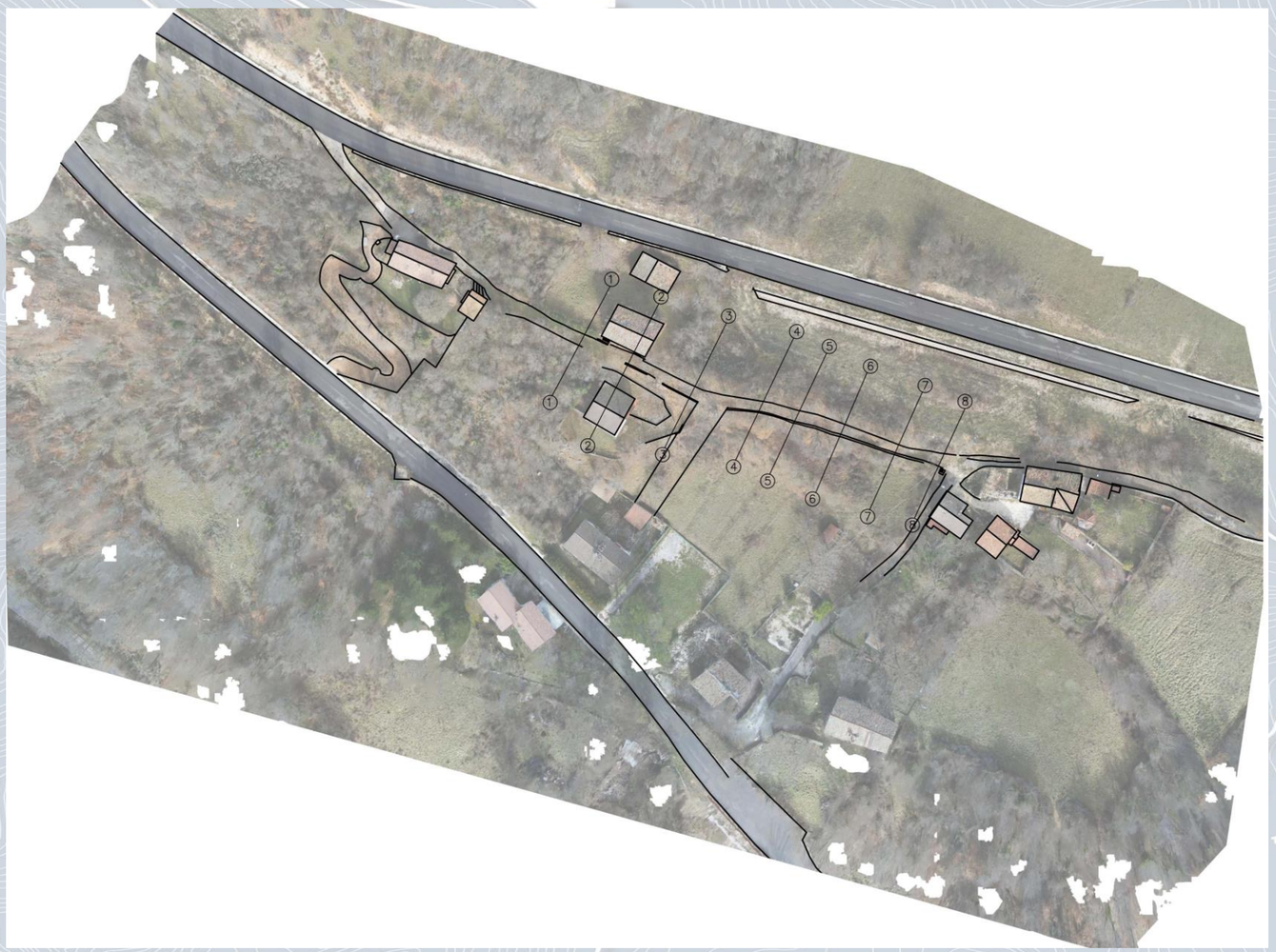

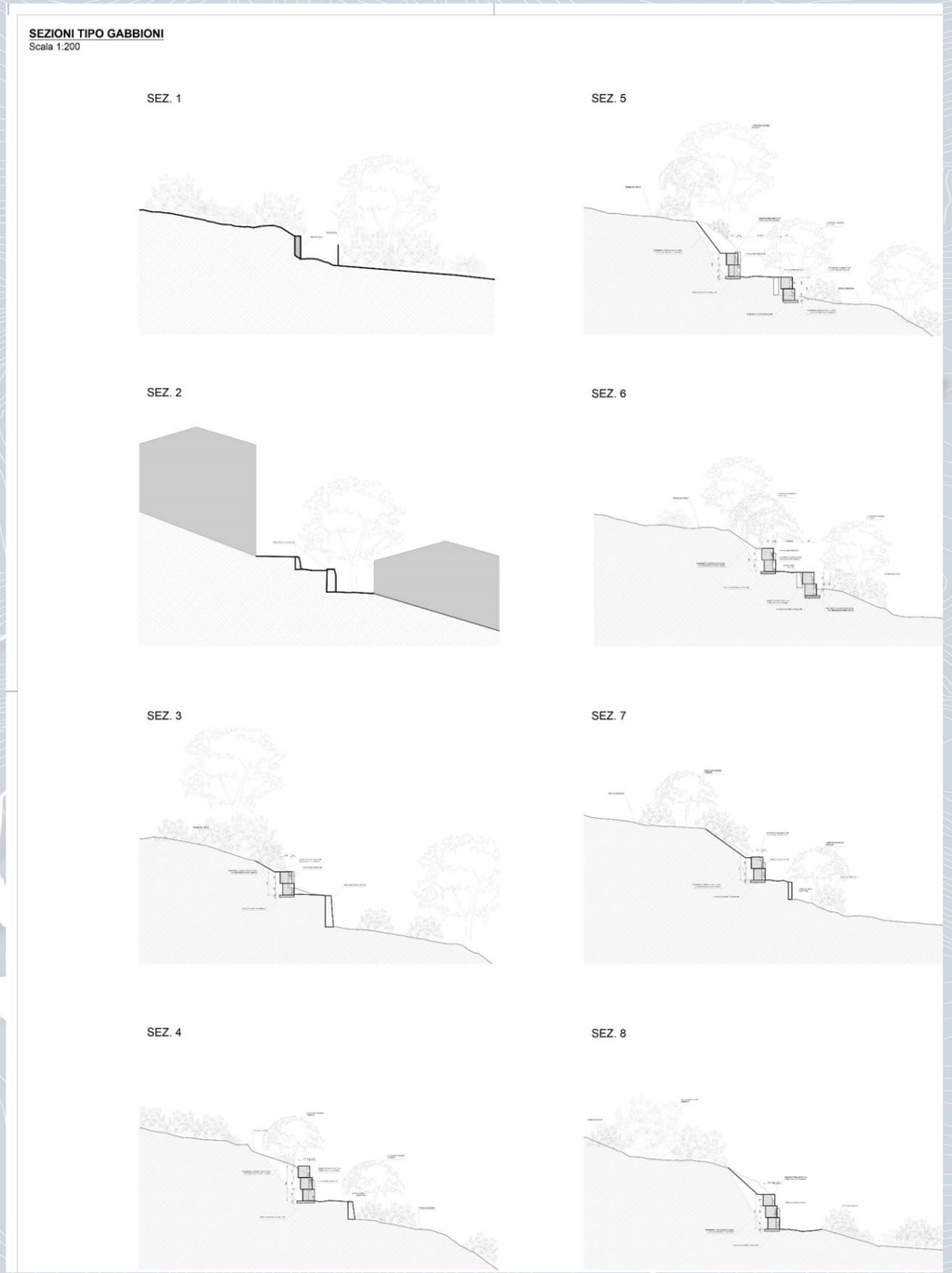


**PROGETTAZIONE:** CONSULTEC sco. coop.

*Inizio 31/01/2022 – Fine 26/05/2022*

**LAVORI:** Edil Santucci srl - *Inizio 30/12/2022*

**STATO:** In esecuzione lavori.

**Marzo - 2023**

# Comune di Castelsantangelo Sul Nera

## Provincia di Macerata

# OCSR. 9/2021

*PNRR - P.N.C.*

*IMPIANTI DI RISALITA - COMPRENSORIO SCIISTICO DI MONTE PRATA*

**PFTE:**
Studio Tecnico Ing. Federico Murro
***Inizio 04/03/2022 – Fine 30/06/2022***

**PD/PE ED ESECUZIONE LAVORI:**
RTI con mandataria Techno Alpin s.p.a.
e mandante Euro building s.p.a.

**STATO:**
In fase di stesura progetto.

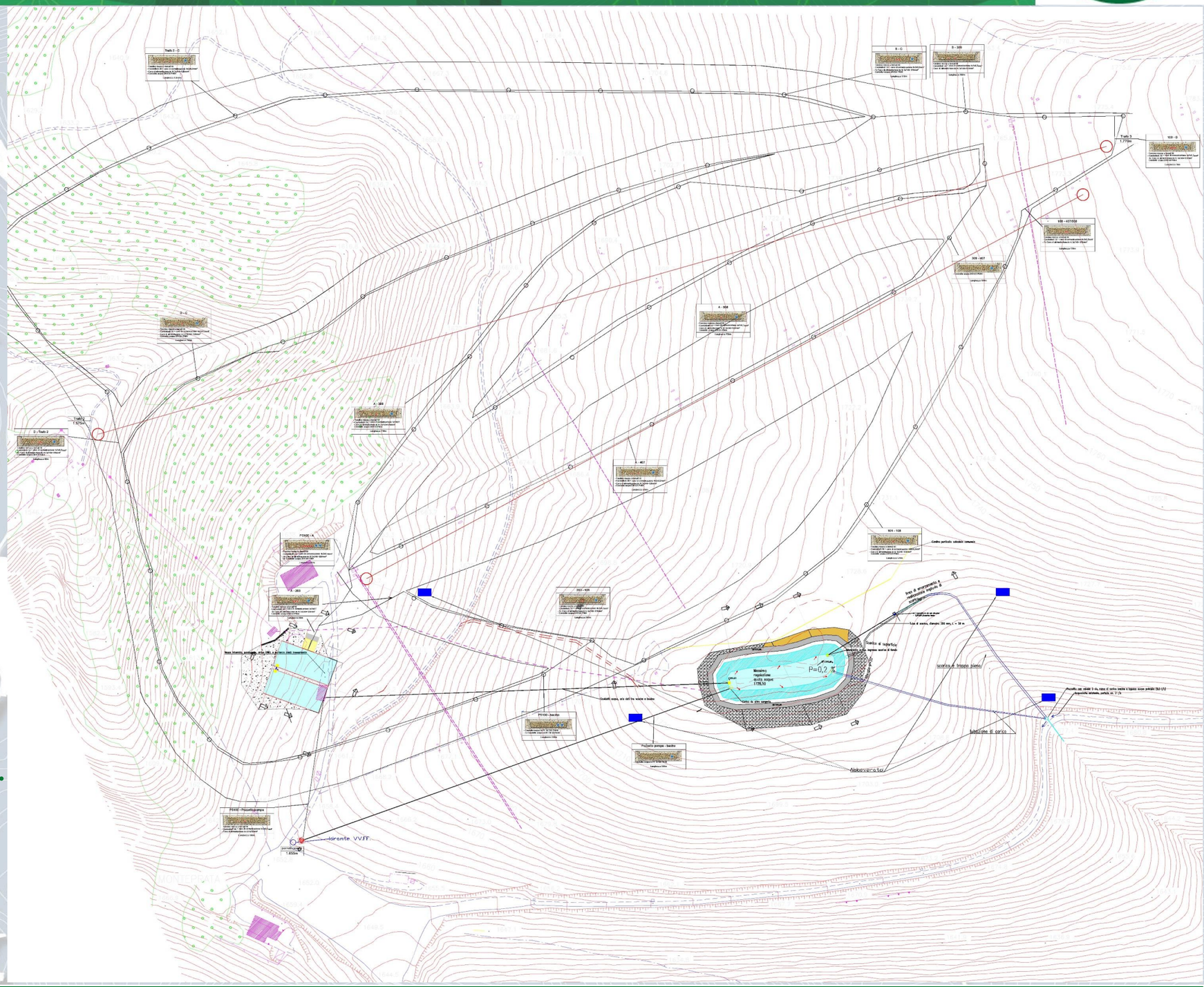


**Marzo - 2023**

# Comune di Castelsantangelo Sul Nera

## Provincia di Macerata

**“Misura 1.4.1 ESPERIENZA DEL CITTADINO NEI SERVIZI PUBBLICI - COMUNI (APRILE 2022)”**

M1C1 PNRR Investimento 1.4 “SERVIZI E CITTADINANZA DIGITALE” FINANZIATO DALL’UNIONE EUROPEA - NextGenerationEU

| Servizi | Stato dell’attività |
|---|---|
| RICHIEDERE UNA PUBBLICAZIONE DI MATRIMONIO | Attività da avviare |
| PRESENTARE DOMANDA DI PARTECIPAZIONE A UN CONCORSO PUBBLICO | Attività da avviare |
| RICHIEDERE AGEVOLAZIONI SCOLASTICHE | Attività da avviare |
| PRESENTARE DOMANDA PER BONUS ECONOMICI | Attività da avviare |
| SITO INTERNET (PACCHETTO CITTADINO INFORMATO)* | Attività da avviare |
| | |

**Totale Finanziamento € 79.922,00**

TASK

e-lios e-Linking online Systems

Marzo - 2023

# Comune di Castelsantangelo Sul Nera

## Provincia di Macerata

**“Misura 1.4.3 APP IO” - Missione 1**

Componente 1 del PNRR, finanziato dall’Unione europea nel contesto dell’iniziativa Next Generation-EU - Investimento 1.4 “SERVIZI E CITTADINANZA DIGITALE”

| Servizi | Servizi |
|---|---|
| Tributi - Avviso scadenza ingiunzione - Servizi Cimiteriali | Tributi - Avviso scadenza documento - Pubblicità e affissioni |
| Edilizia Privata - Avviso di scadenza del DURC | Tributi - Avviso scadenza sollecito - Pubblicità e affissioni |
| Edilizia Privata - Avviso scadenza iter delle pratiche | Tributi - Avviso scadenza accertamento - Pubblicità e affissioni |
| Edilizia Privata - Notifica adempimento iter delle pratiche | Tributi - Avviso scadenza ingiunzione - Pubblicità e affissioni |
| Edilizia Privata - Avviso di scadenza di un pagamento | |
| Territorio - Avviso ai cittadini | |
| Tributi - Avviso scadenza fattura - Servizi Cimiteriali | |
| Tributi - Avviso scadenza sollecito - Servizi Cimiteriali | |
| Tributi - Avviso scadenza accertamento - Servizi Cimiteriali | |
| Tributi - Avviso scadenza documento - Canone unico | |
| Tributi - Avviso scadenza sollecito - Canone unico | |
| Tributi - Avviso scadenza accertamento - Canone unico | |
| Tributi - Avviso scadenza ingiunzione- Canone unico | |

HALLEY informatica

**Totale Finanziamento € 4.131,00**

**Marzo - 2023**

# Comune di Castelsantangelo Sul Nera

## Provincia di Macerata

**Ulteriori interventi, avviati con finanziamenti riconosciuti con Decreti del Ministero dell'Interno del 11/11/2022 e 14/01/2020 che risultano contemplati nell'ambito della misura M2C4 Investimento 2.2 del PNRR - PICCOLE OPERE (comma 29 ss. legge n. 160 del 2019 - annualità 2020 - 2024).**

| Misura | CUP | CIG | Intervento | Importo | Impresa esecutrice dei lavori | Direttore dei Lavori | STATO DI ATTUAZIONE |
|---|---|---|---|---|---|---|---|
| **M2C4I2.2** | F46J20000620001 | S.I.A.: 8424780C61<br>Lavori: 8434199930 | Efficientamento energetico presso l'immobile di proprietà comunale denominato "il Capannaccio" | € 56.000,00 | Crucianelli Rest\Edile S.r.l. Via Andrej Sacharov n° 2/4 - 62029 Tolentino (MC) P.IVA 00634600431) | Ing. Stelvio Calafiore | In fase di esecuzione lavori (lavori ad oggi sospesi) |
| **M2C4I2.2** | F49J21008810001 | S.I.A.: Z2432B8E49<br>Lavori: 8892511C36 | Efficientamento energetico delle sale polivalenti a servizio delle aree SAE | € 50.000,00 | Tecnoimpianti snc di De Santis Tullio e Vitali Mauro, Via Paolo Borsellino, 62029, Tolentino (MC) (P.IVA 01384110431) | Per. Ind. Fabrizio Manicni | Lavori Conclusi (in attesa di ultimazione pratiche di connessione) |

**Marzo - 2023**

# Comune di Castelsantangelo Sul Nera

## Provincia di Macerata

**Il Responsabile dell'Area Tecnica**
**Responsabile Unico del Procedimento**
**Direttore all'esecuzione del Contratto**
*Dott. Arch. Marco Guardascione*

***Struttura Stabile di Supporto al RUP***
*Dott.ssa Ing. Chiara Ercoli*
*Dott. Ing. Francesco Murri*

***Area Amministrativa – Responsabile del procedimento***
*Rag. Filippo Falsi*

**Marzo - 2023**