FRAZIONE GUALDO

LEGENDA

- DEMOLIZIONI EFFETTUATE
- DEMOLIZIONI DA ESEGUIRE
- PERIMETRAZIONI - PIANI ATTUATIVI

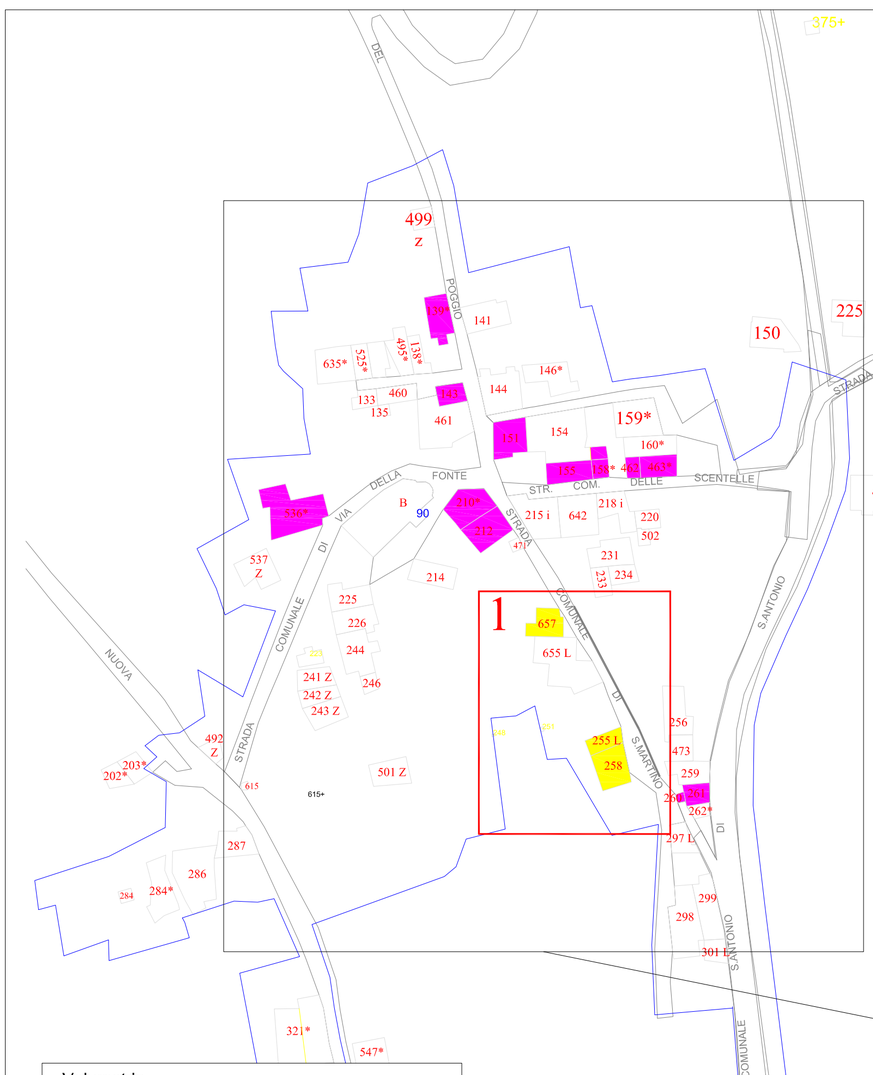

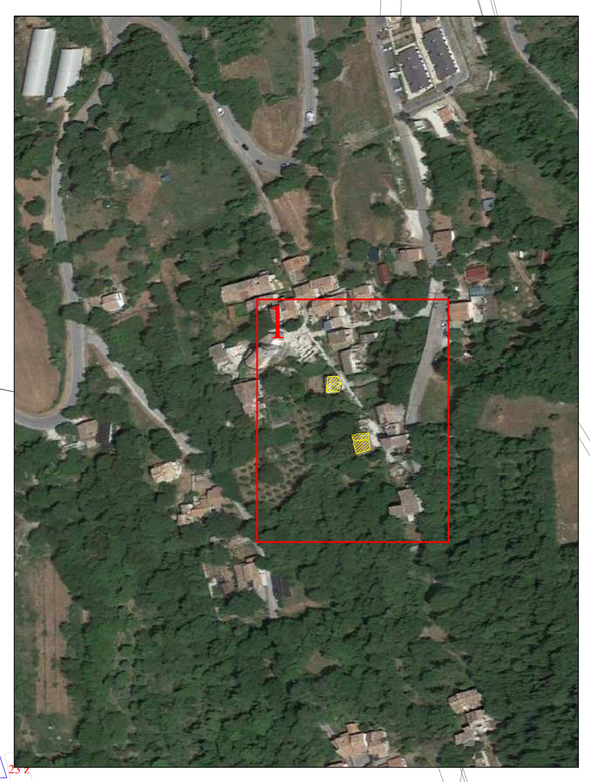

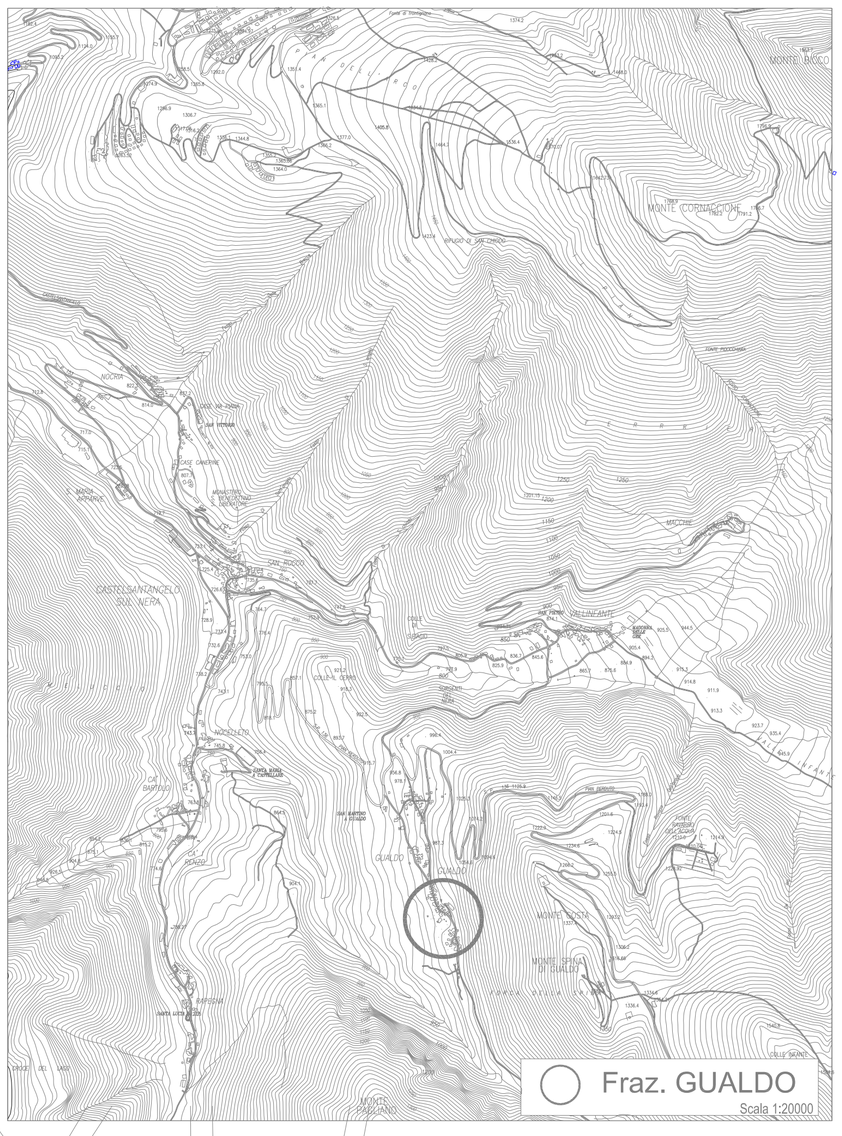

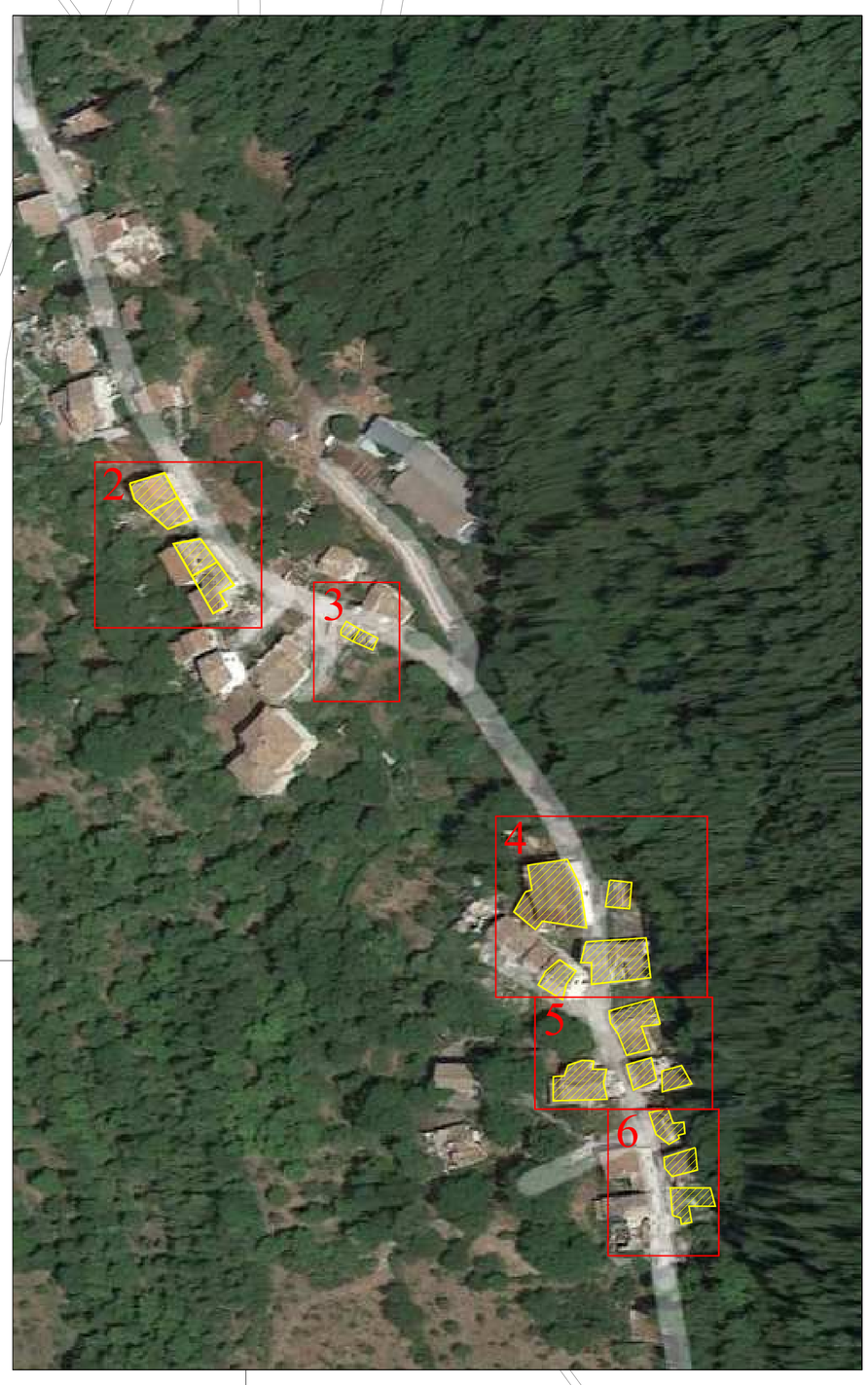

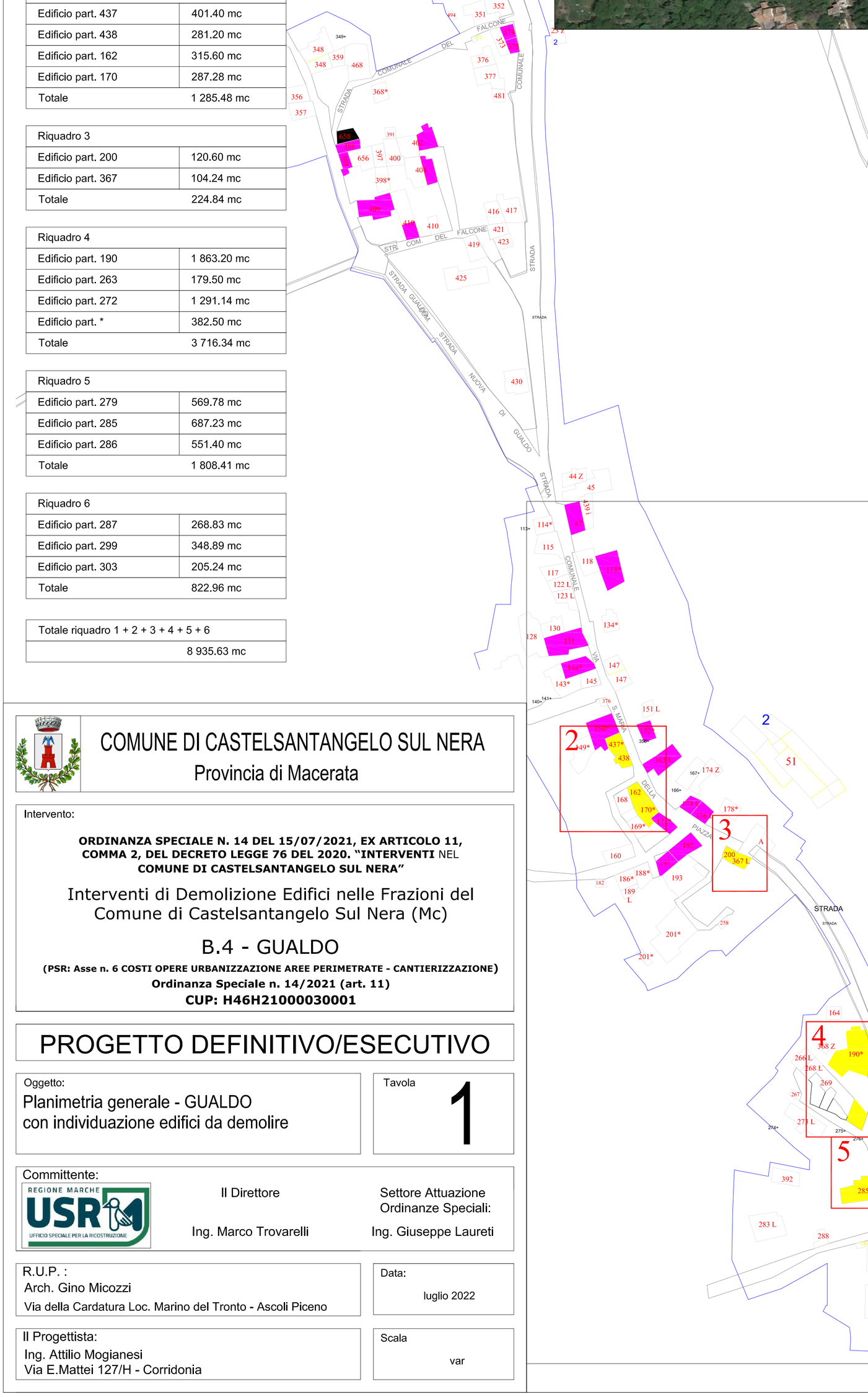

Volumetria	

Riquadro 1	
Edificio part. 657	271.68 mc
Edificio part. 255	243.43 mc
Edificio part. 258	562.50 mc
Totale	1 070.61 mc

Riquadro 2	
Edificio part. 437	401.40 mc
Edificio part. 438	281.20 mc
Edificio part. 162	315.60 mc
Edificio part. 170	287.28 mc
Totale	1 285.48 mc

Riquadro 3	
Edificio part. 200	120.60 mc
Edificio part. 367	104.24 mc
Totale	224.84 mc

Riquadro 4	
Edificio part. 190	1 863.20 mc
Edificio part. 263	179.50 mc
Edificio part. 272	1 291.14 mc
Edificio part. *	382.50 mc
Totale	3 716.34 mc

Riquadro 5	
Edificio part. 279	569.78 mc
Edificio part. 285	687.23 mc
Edificio part. 286	551.40 mc
Totale	1 808.41 mc

Riquadro 6	
Edificio part. 287	268.83 mc
Edificio part. 299	348.89 mc
Edificio part. 303	205.24 mc
Totale	822.96 mc

Totale riquadro 1 + 2 + 3 + 4 + 5 + 6	
	8 935.63 mc

COMUNE DI CASTELSANTANGELO SUL NERA
Provincia di Macerata

Intervento:

ORDINANZA SPECIALE N. 14 DEL 15/07/2021, EX ARTICOLO 11, COMMA 2, DEL DECRETO LEGGE 76 DEL 2020. "INTERVENTI NEL **COMUNE DI CASTELSANTANGELO SUL NERA"**

Interventi di Demolizione Edifici nelle Frazioni del Comune di Castelsantangelo Sul Nera (Mc)

B.4 - GUALDO

(PSR: Asse n. 6 COSTI OPERE URBANIZZAZIONE AREE PERIMETRATE - CANTIERIZZAZIONE)
Ordinanza Speciale n. 14/2021 (art. 11)
CUP: H46H21000030001

PROGETTO DEFINITIVO/ESECUTIVO

Oggetto:
Planimetria generale - GUALDO
con individuazione edifici da demolire

Tavola
1

Committente:
REGIONE MARCHE
USR
UFFICIO SPECIALE PER LA RICOSTRUZIONE

Il Direttore
Ing. Marco Trovarelli

Settore Attuazione Ordinanze Speciali:
Ing. Giuseppe Laureti

R.U.P. :
Arch. Gino Micozzi
Via della Cardatura Loc. Marino del Tronto - Ascoli Piceno

Data:
luglio 2022

Il Progettista:
Ing. Attilio Mogianesi
Via E.Mattei 127/H - Corridonia

Scala
var