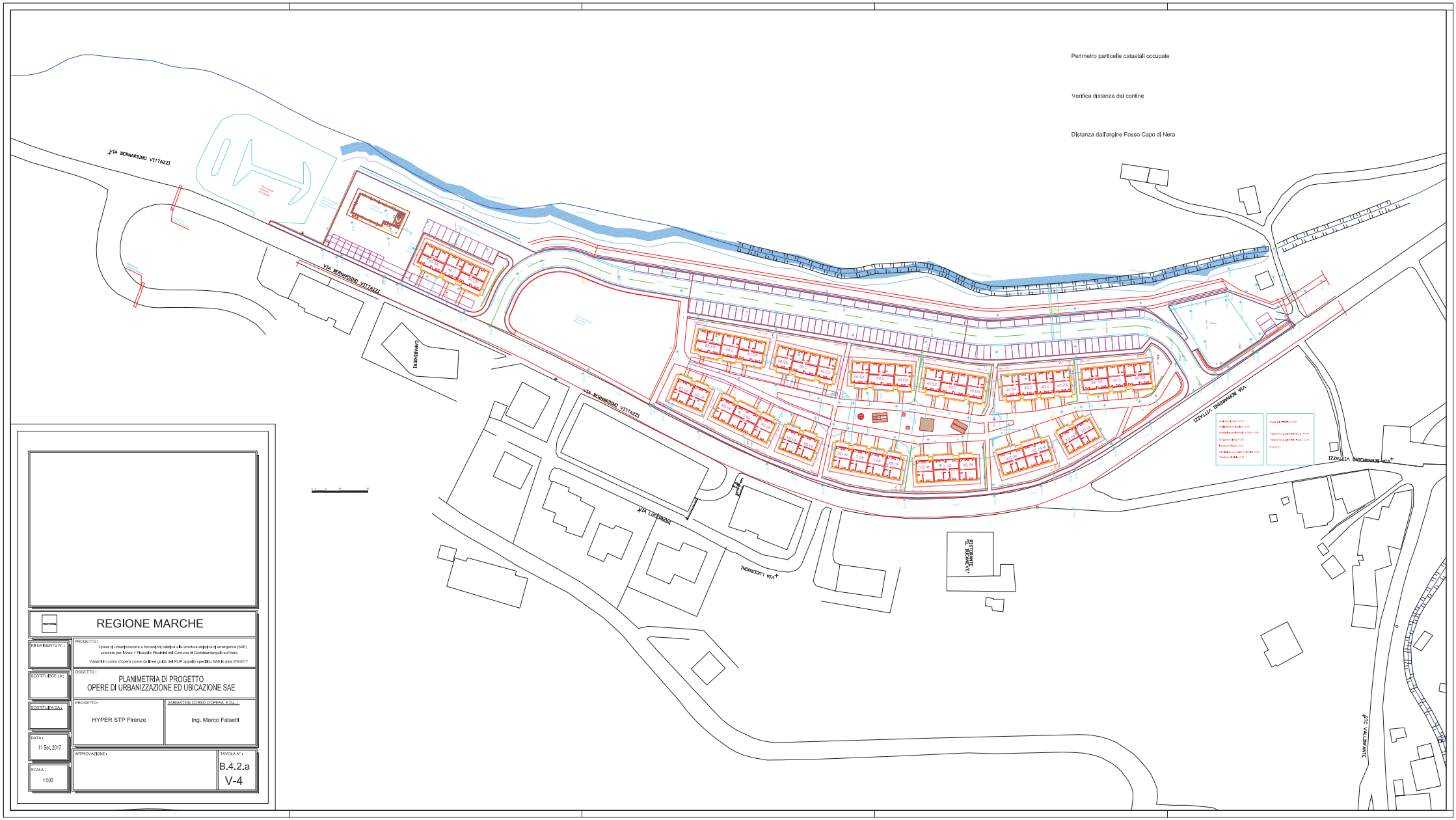

REGIONE MARCHE

RIFERIMENTO N°:	PROGETTO: Opere di urbanizzazione e fondazioni relative alle strutture abitative di emergenza (SAE) previste per l'Area 4 Piazzale Piccinini del Comune di Castelsantangelo sul Nera. Varianti in corso d'opera come da linee guida del RUP appalto specifico SAE in data 2/9/2017
SOSTITUISCE LA:	OGGETTO: PLANIMETRIA DI PROGETTO OPERE DI URBANIZZAZIONE ED UBICAZIONE SAE
SOSTITUITA DA:	PROGETTO: HYPER STP Firenze — VARIANTI IN CORSO D'OPERA E D.L.: Ing. Marco Falsetti
DATA: 11 Set. 2017	APPROVAZIONE:
SCALA: 1:500	TAVOLA N°: B.4.2.a V-4