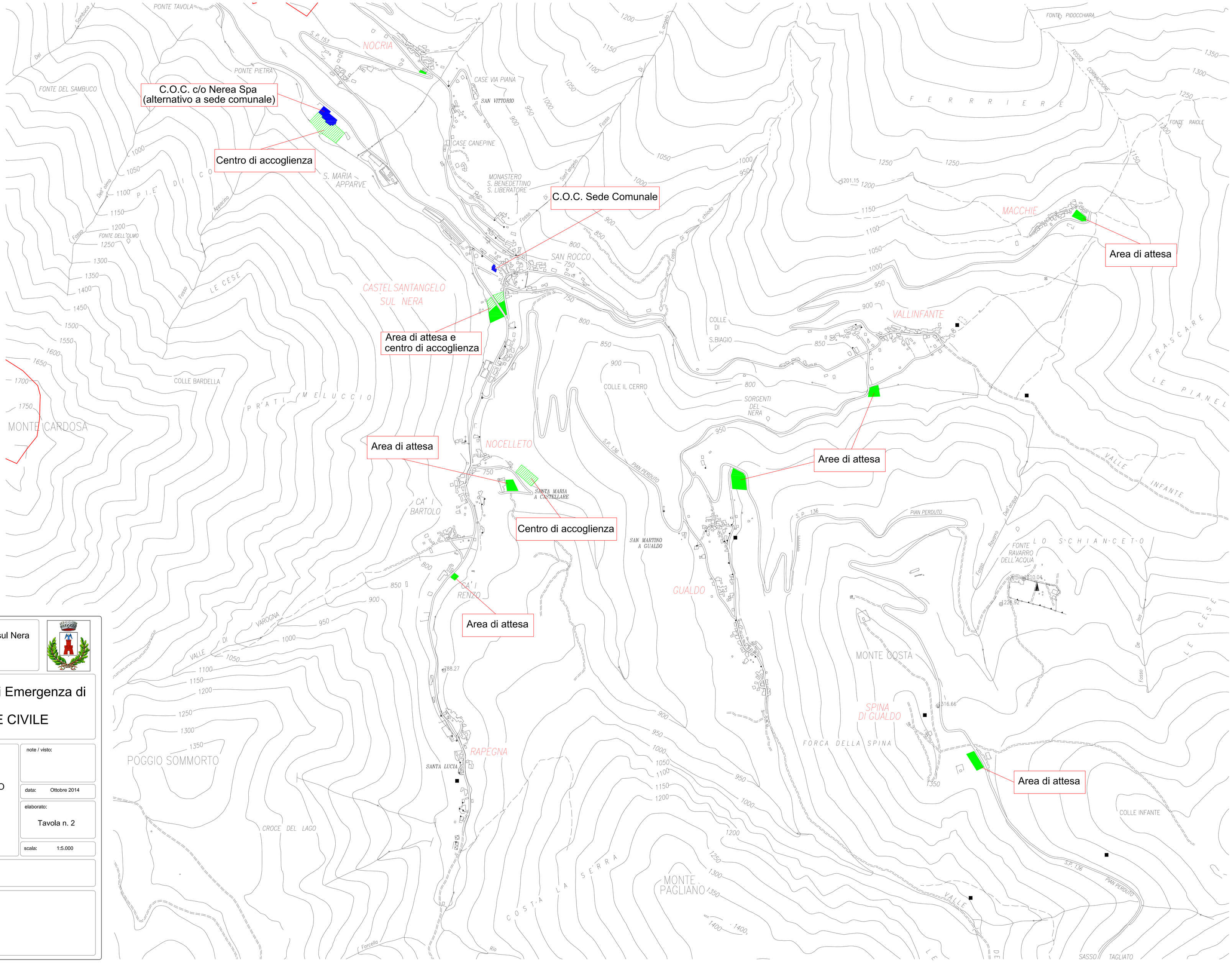

Comune di Castelsantangelo sul Nera
Provincia di Macerata

Piano Comunale di Emergenza di PROTEZIONE CIVILE

Oggetto:

RISCHIO IDROGEOLOGICO
Carta modello d'intervento

note / visto:

data: Ottobre 2014

elaborato:
Tavola n. 2

scala: 1:5.000

il tecnico comunale: geom. Giovanni Battista Ricci

collaboratore: geom. Giancarlo Germoni